

# Deutsche Triomeisterschaften der Seniorinnen 2010

06.06.2010 - 09.06.2010 Hamburg Gilde-Bowling 44 Othmarschen



Platz:	Team:	LV:	Ges. Pins:	Spiele:	Pins:	Bonus:	Schnitt:
1	Schleswig-Holstein	SLH	9.774	51	9.714	60	190,47
2	Berlin	BER	9.591	51	9.441	150	185,12
3	Hamburg	HAM	9.460	51	9.400	60	184,31
4	Nordrhein-Westfalen 1	NRW	9.370	51	9.310	60	182,55
5	Niedersachsen 1	NDS	9.281	51	9.221	60	180,80
6	Nordrhein-Westfalen 3	NRW	9.277	51	9.217	60	180,73
7	Bayern 1	BAY	6.499	36	6.499	0	180,53
8	Mecklenburg-Vorpommern	MVP	6.489	36	6.489	0	180,25
9	Württemberg 2	WÜR	6.475	36	6.475	0	179,86
10	Hessen 1	HES	6.469	36	6.469	0	179,69
11	Hessen 3	HES	6.450	36	6.450	0	179,17
12	Bayern 3	BAY	6.449	36	6.449	0	179,14
13	Württemberg 3	WÜR	6.424	36	6.424	0	178,44
14	Württemberg 1	WÜR	6.405	36	6.405	0	177,92
15	Bayern 2	BAY	6.403	36	6.403	0	177,86
16	Hessen 2	HES	6.275	36	6.275	0	174,31
17	Rheinland-Pfalz	RPF	6.253	36	6.253	0	173,69
18	Baden	BAD	6.211	36	6.211	0	172,53
19	Nordrhein-Westfalen 2	NRW	6.104	36	6.104	0	169,56
20	Sachsen	SAC	5.923	36	5.923	0	164,53
21	Thüringen	THÜ	5.896	36	5.896	0	163,78
22	Brandenburg	BRA	5.844	36	5.844	0	162,33
23	Niedersachsen 2	NDS	5.826	36	5.826	0	161,83
24	Bremen	BRE	5.809	36	5.809	0	161,36

# Deutsche Triomeisterschaften der Seniorinnen 2010

## Finale - Round Robin



Platz	Team	LV	Übertrag	Pins	Spiele	Schnitt	Bonus	ges. Pins
<b>1</b>	<b>Schleswig-Holstein (SLH)</b>	<b>SLH</b>	<b>7.057</b>	<b>9.714</b>	<b>51</b>	<b>190,47</b>	<b>60</b>	<b>9.774</b>
-		Pins /Sp. Schnitt	HI	Spiel: 1 2 3 4 5				
	Sell, Gabriela	907 / 5 181,40	212	167	212	170	199	159
	Reis, Rosemarie	890 / 5 178,00	199	145	187	199	160	199
	Reichert, Sylvia	860 / 5 172,00	203	203	157	151	152	197
Team:	ges. Pins: 2.717 Bonus: 60	2.657 / 15 177,13	556	515	556	520	511	555
		Bonus Spiel:		0	30	0	0	30
		gespielt mit:		BER	NDS1	NRW3	NRW1	HAM
		Gegner Pins:		597	545	553	567	502
<b>2</b>	<b>Berlin (BER)</b>	<b>BER</b>	<b>6.500</b>	<b>9.441</b>	<b>51</b>	<b>185,12</b>	<b>150</b>	<b>9.591</b>
-		Pins /Sp. Schnitt	HI	Spiel: 1 2 3 4 5				
	Stosnat, Angelika	1.019 / 5 203,80	212	212	196	210	201	200
	Greve, Rosemarie	967 / 5 193,40	206	202	183	188	206	188
	Insinger, Gisela	955 / 5 191,00	197	183	194	195	197	186
Team:	ges. Pins: 3.091 Bonus: 150	2.941 / 15 196,07	604	597	573	593	604	574
		Bonus Spiel:		30	30	30	30	30
		gespielt mit:		SLH	NRW1	HAM	NRW3	NDS1
		Gegner Pins:		515	528	542	521	512
<b>3</b>	<b>Hamburg (HAM)</b>	<b>HAM</b>	<b>6.690</b>	<b>9.400</b>	<b>51</b>	<b>184,31</b>	<b>60</b>	<b>9.460</b>
-		Pins /Sp. Schnitt	HI	Spiel: 1 2 3 4 5				
	Hanke, Kornelia	936 / 5 187,20	231	231	159	179	171	196
	Dahlgrün, Gabriele	895 / 5 179,00	197	185	182	182	197	149
	Höse, Birte	879 / 5 175,80	193	193	181	181	167	157
Team:	ges. Pins: 2.770 Bonus: 60	2.710 / 15 180,67	609	609	522	542	535	502
		Bonus Spiel:		30	30	0	0	0
		gespielt mit:		NRW1	NRW3	BER	NDS1	SLH
		Gegner Pins:		587	453	593	590	555
<b>4</b>	<b>Nordrhein-Westfalen 1 (NRW1)</b>	<b>NRW</b>	<b>6.581</b>	<b>9.310</b>	<b>51</b>	<b>182,55</b>	<b>60</b>	<b>9.370</b>
-		Pins /Sp. Schnitt	HI	Spiel: 1 2 3 4 5				
	Viehweg, Petra	971 / 5 194,20	237	237	168	200	186	180
	Jann, Angelika	888 / 5 177,60	210	187	210	174	176	141
	Metschies, Birgit	870 / 5 174,00	205	163	150	157	205	195
Team:	ges. Pins: 2.789 Bonus: 60	2.729 / 15 181,93	587	587	528	531	567	516
		Bonus Spiel:		0	0	30	30	0
		gespielt mit:		HAM	BER	NDS1	SLH	NRW3
		Gegner Pins:		609	573	445	511	554
<b>5</b>	<b>Niedersachsen 1 (NDS1)</b>	<b>NDS</b>	<b>6.528</b>	<b>9.221</b>	<b>51</b>	<b>180,80</b>	<b>60</b>	<b>9.281</b>
-		Pins /Sp. Schnitt	HI	Spiel: 1 2 3 4 5				
	Heinemann, Angelika	972 / 5 194,40	222	200	198	141	222	211
	Becker, Christine	910 / 5 182,00	231	231	178	160	196	145
	Lachmann, Margitta	328 / 2 164,00	172	0	0	0	172	156
	Karnasch, Barbara	483 / 3 161,00	170	170	169	144	0	0
Team:	ges. Pins: 2.753 Bonus: 60	2.693 / 15 179,53	601	601	545	445	590	512
		Bonus Spiel:		30	0	0	30	0
		gespielt mit:		NRW3	SLH	NRW1	HAM	BER
		Gegner Pins:		565	556	531	535	574

# Deutsche Triomeisterschaften der Seniorinnen 2010

## Finale - Round Robin



Platz	Team		LV	Übertrag	Pins	Spiele	Schnitt	Bonus	ges. Pins
6	Nordrhein-Westfalen 3 (NRW3)		NRW	6.571	9.217	51	180,73	60	9.277
-		Pins /Sp. Schnitt	HI	Spiel:	1	2	3	4	5
	Brandhoff, Rita	884 / 5 176,80	213	184	157	153	177	213	
	Eichhorn, Inge	883 / 5 176,60	202	173	159	199	202	150	
	Paech, Elfi	879 / 5 175,80	208	208	137	201	142	191	
	Team: ges. Pins: 2.706 Bonus: 60	2.646 / 15 176,40	565	565	453	553	521	554	
		Bonus Spiel:		0	0	30	0	30	
		gespielt mit:		NDS1	HAM	SLH	BER	NRW1	
		Gegner Pins:		601	522	520	604	516	

# Deutsche Triomeisterschaften der Seniorinnen 2010

## 2. Start

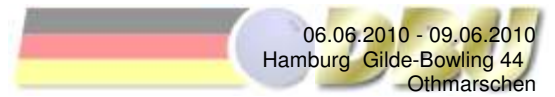

Platz	Team					LV	Übertrag	Schnitt	Spiele	Pins	
<b>1</b>	<b>Schleswig-Holstein</b>					<b>SLH</b>	<b>3.445</b>	<b>196,03</b>	<b>36</b>	<b>7.057</b>	
-		Pins /Sp.	Schnitt	HI	Spiel:	1	2	3	4	5	6
	Sell, Gabriela	1.367 / 6	227,83	254		202	238	233	202	254	238
	Reis, Rosemarie	1.154 / 6	192,33	223		223	211	182	165	199	174
	Reichert, Sylvia	1.091 / 6	181,83	197		177	197	190	172	175	180
	Team:	3.612 / 18	200,67	646		602	646	605	539	628	592
<b>2</b>	<b>Hamburg</b>					<b>HAM</b>	<b>3.257</b>	<b>185,83</b>	<b>36</b>	<b>6.690</b>	
-		Pins /Sp.	Schnitt	HI	Spiel:	1	2	3	4	5	6
	Hanke, Kornelia	1.229 / 6	204,83	236		236	225	224	159	217	168
	Höse, Birte	1.130 / 6	188,33	215		160	174	215	179	191	211
	Dahlgrün, Gabriele	1.074 / 6	179,00	199		196	168	149	184	199	178
	Team:	3.433 / 18	190,72	607		592	567	588	522	607	557
<b>3</b>	<b>Nordrhein-Westfalen 1</b>					<b>NRW</b>	<b>3.211</b>	<b>182,81</b>	<b>36</b>	<b>6.581</b>	
-		Pins /Sp.	Schnitt	HI	Spiel:	1	2	3	4	5	6
	Metschies, Birgit	1.220 / 6	203,33	246		174	194	206	246	203	197
	Viehweg, Petra	1.147 / 6	191,17	290		184	190	144	290	188	151
	Fiege, Gabriele	515 / 3	171,67	184		0	0	0	148	184	183
	Jann, Angelika	488 / 3	162,67	192		192	167	129	0	0	0
	Team:	3.370 / 18	187,22	684		550	551	479	684	575	531
<b>4</b>	<b>Nordrhein-Westfalen 3</b>					<b>NRW</b>	<b>3.136</b>	<b>182,53</b>	<b>36</b>	<b>6.571</b>	
-		Pins /Sp.	Schnitt	HI	Spiel:	1	2	3	4	5	6
	Paech, Elfi	1.153 / 6	192,17	222		222	156	213	177	194	191
	Brandhoff, Rita	1.144 / 6	190,67	224		178	169	221	224	184	168
	Eichhorn, Inge	1.138 / 6	189,67	225		198	155	194	225	212	154
	Team:	3.435 / 18	190,83	628		598	480	628	626	590	513
<b>5</b>	<b>Niedersachsen 1</b>					<b>NDS</b>	<b>3.238</b>	<b>181,33</b>	<b>36</b>	<b>6.528</b>	
-		Pins /Sp.	Schnitt	HI	Spiel:	1	2	3	4	5	6
	Karnasch, Barbara	1.149 / 6	191,50	207		191	184	202	207	197	168
	Becker, Christine	1.093 / 6	182,17	209		169	184	209	192	202	137
	Heinemann, Angelika	901 / 5	180,20	203		0	158	188	168	203	184
	Lachmann, Margitta	147 / 1	147,00	147		147	0	0	0	0	0
	Team:	3.290 / 18	182,78	602		507	526	599	567	602	489
<b>6</b>	<b>Berlin</b>					<b>BER</b>	<b>3.240</b>	<b>180,56</b>	<b>36</b>	<b>6.500</b>	
-		Pins /Sp.	Schnitt	HI	Spiel:	1	2	3	4	5	6
	Greve, Rosemarie	1.128 / 6	188,00	244		175	149	179	181	244	200
	Insinger, Gisela	1.081 / 6	180,17	212		180	201	162	156	170	212
	Stosnat, Angelika	1.051 / 6	175,17	200		190	174	200	186	158	143
	Team:	3.260 / 18	181,11	572		545	524	541	523	572	555
<b>7</b>	<b>Bayern 1</b>					<b>BAY</b>	<b>3.222</b>	<b>180,53</b>	<b>36</b>	<b>6.499</b>	
-		Pins /Sp.	Schnitt	HI	Spiel:	1	2	3	4	5	6
	Clemenz, Brigitte	1.112 / 6	185,33	216		177	169	156	213	216	181
	Schiller, Marett	1.089 / 6	181,50	205		188	180	147	168	201	205
	Laub, Angela	1.076 / 6	179,33	200		200	167	180	170	166	193
	Team:	3.277 / 18	182,06	583		565	516	483	551	583	579
<b>8</b>	<b>Mecklenburg-Vorpommern</b>					<b>MVP</b>	<b>3.333</b>	<b>180,25</b>	<b>36</b>	<b>6.489</b>	
-		Pins /Sp.	Schnitt	HI	Spiel:	1	2	3	4	5	6
	Ehmann, Gerlinde	1.121 / 6	186,83	209		146	209	202	189	191	184
	Dankert, Hannelore	1.033 / 6	172,17	193		146	180	162	185	193	167
	Hein, Doris	1.002 / 6	167,00	194		157	179	194	134	165	173
	Team:	3.156 / 18	175,33	568		449	568	558	508	549	524

# Deutsche Triomeisterschaften der Seniorinnen 2010

## 2. Start

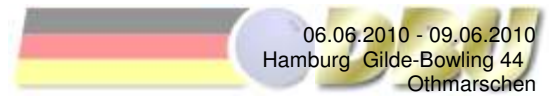

Platz	Team					LV	Übertrag				Schnitt	Spiele	Pins
<b>9</b>	<b>Württemberg 2</b>					<b>WÜR</b>	<b>3.191</b>				<b>179,86</b>	<b>36</b>	<b>6.475</b>
-		Pins /Sp.	Schnitt	HI	Spiel:	1	2	3	4	5	6		
	Frielinghaus, Susanne	1.152 / 6	192,00	213		202	200	173	213	182	182		
	Sauer, Doris	1.129 / 6	188,17	208		178	183	184	192	208	184		
	Nietsch, Erika	1.003 / 6	167,17	173		169	153	173	172	165	171		
	Team:	3.284 / 18	182,44	577		549	536	530	577	555	537		
<b>10</b>	<b>Hessen 1</b>					<b>HES</b>	<b>3.204</b>				<b>179,69</b>	<b>36</b>	<b>6.469</b>
-		Pins /Sp.	Schnitt	HI	Spiel:	1	2	3	4	5	6		
	Rühl, Marion	1.118 / 6	186,33	210		182	191	186	210	192	157		
	Brookes-Kiefer, Elaine	1.099 / 6	183,17	213		148	213	180	190	201	167		
	Duplois, Petra	1.048 / 6	174,67	205		169	192	142	165	205	175		
	Team:	3.265 / 18	181,39	598		499	596	508	565	598	499		
<b>11</b>	<b>Hessen 3</b>					<b>HES</b>	<b>3.214</b>				<b>179,17</b>	<b>36</b>	<b>6.450</b>
-		Pins /Sp.	Schnitt	HI	Spiel:	1	2	3	4	5	6		
	Hüllenhütter, Claudia	1.129 / 6	188,17	257		235	257	159	168	167	143		
	Pelz, Marianne	1.092 / 6	182,00	206		206	154	176	193	171	192		
	Reuter, Agnes	1.015 / 6	169,17	188		162	156	159	182	168	188		
	Team:	3.236 / 18	179,78	603		603	567	494	543	506	523		
<b>12</b>	<b>Bayern 3</b>					<b>BAY</b>	<b>3.209</b>				<b>179,14</b>	<b>36</b>	<b>6.449</b>
-		Pins /Sp.	Schnitt	HI	Spiel:	1	2	3	4	5	6		
	Krämer, Gisela	1.129 / 6	188,17	241		143	158	193	241	200	194		
	Treffke, Helga	1.123 / 6	187,17	213		176	170	194	182	188	213		
	Brodowsky, Ute	988 / 6	164,67	201		172	184	201	147	136	148		
	Team:	3.240 / 18	180,00	588		491	512	588	570	524	555		
<b>13</b>	<b>Württemberg 3</b>					<b>WÜR</b>	<b>3.228</b>				<b>178,44</b>	<b>36</b>	<b>6.424</b>
-		Pins /Sp.	Schnitt	HI	Spiel:	1	2	3	4	5	6		
	Schmidt, Monika	1.095 / 6	182,50	247		169	247	163	169	154	193		
	Hummer, Margarita	1.072 / 6	178,67	199		188	163	189	188	145	199		
	Klausmann, Renate	1.029 / 6	171,50	224		214	144	133	145	224	169		
	Team:	3.196 / 18	177,56	571		571	554	485	502	523	561		
<b>14</b>	<b>Württemberg 1</b>					<b>WÜR</b>	<b>3.162</b>				<b>177,92</b>	<b>36</b>	<b>6.405</b>
-		Pins /Sp.	Schnitt	HI	Spiel:	1	2	3	4	5	6		
	Nicolussi, Beate	1.165 / 6	194,17	214		202	214	174	198	177	200		
	Göbel, Gabi	1.086 / 6	181,00	203		202	190	129	175	203	187		
	Jung, Lore	992 / 6	165,33	192		157	192	168	163	142	170		
	Team:	3.243 / 18	180,17	596		561	596	471	536	522	557		
<b>15</b>	<b>Bayern 2</b>					<b>BAY</b>	<b>3.109</b>				<b>177,86</b>	<b>36</b>	<b>6.403</b>
-		Pins /Sp.	Schnitt	HI	Spiel:	1	2	3	4	5	6		
	Lechner, Manuela	764 / 4	191,00	206		0	0	181	206	203	174		
	Zehner, Gabriele	1.145 / 6	190,83	233		189	166	180	233	177	200		
	Mc Fadden, Brigitte	1.093 / 6	182,17	224		169	150	224	165	183	202		
	Scholtheis, Heidi	292 / 2	146,00	158		158	134	0	0	0	0		
	Team:	3.294 / 18	183,00	604		516	450	585	604	563	576		
<b>16</b>	<b>Hessen 2</b>					<b>HES</b>	<b>3.017</b>				<b>174,31</b>	<b>36</b>	<b>6.275</b>
-		Pins /Sp.	Schnitt	HI	Spiel:	1	2	3	4	5	6		
	Knischewski, Petra	1.210 / 6	201,67	237		225	194	195	237	170	189		
	Heck-Seipel, Lydia	1.064 / 6	177,33	204		136	176	204	179	178	191		
	Blickhan, Gaby	984 / 6	164,00	180		172	180	146	169	166	151		
	Team:	3.258 / 18	181,00	585		533	550	545	585	514	531		

# Deutsche Triomeisterschaften der Seniorinnen 2010

## 2. Start

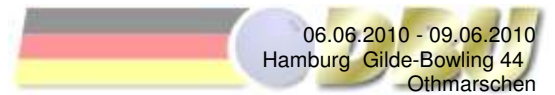

Platz	Team					LV	Übertrag					Schnitt	Spiele	Pins
<b>17</b>	<b>Rheinland-Pfalz</b>					<b>RPF</b>	<b>3.109</b>					<b>173,69</b>	<b>36</b>	<b>6.253</b>
-		Pins /Sp.	Schnitt	HI	Spiel:	1	2	3	4	5	6			
	Ganzer, Gerlinde	1.087 / 6	181,17	208		145	187	208	159	186	202			
	Stein, Erika	1.081 / 6	180,17	191		172	177	162	188	191	191			
	Eisenacher, Ute	976 / 6	162,67	202		142	202	163	135	142	192			
	Team:	3.144 / 18	174,67	585		459	566	533	482	519	585			
<b>18</b>	<b>Baden</b>					<b>BAD</b>	<b>3.027</b>					<b>172,53</b>	<b>36</b>	<b>6.211</b>
-		Pins /Sp.	Schnitt	HI	Spiel:	1	2	3	4	5	6			
	Nikula, Veronika	1.114 / 6	185,67	215		144	215	191	181	204	179			
	Gärtner, Brigitte	1.061 / 6	176,83	202		175	155	202	192	170	167			
	Schulz, Heidrun	1.009 / 6	168,17	181		181	175	179	170	126	178			
	Team:	3.184 / 18	176,89	572		500	545	572	543	500	524			
<b>19</b>	<b>Nordrhein-Westfalen 2</b>					<b>NRW</b>	<b>3.001</b>					<b>169,56</b>	<b>36</b>	<b>6.104</b>
-		Pins /Sp.	Schnitt	HI	Spiel:	1	2	3	4	5	6			
	Hilgers, Anita	176 / 1	176,00	176		0	0	0	0	0	176			
	Rath, Heike	1.054 / 6	175,67	202		190	158	147	202	181	176			
	Engel, Petra	1.053 / 6	175,50	198		170	157	171	198	169	188			
	Bauer, Gabriele	820 / 5	164,00	202		202	159	150	175	134	0			
	Team:	3.103 / 18	172,39	575		562	474	468	575	484	540			
<b>20</b>	<b>Sachsen</b>					<b>SAC</b>	<b>2.988</b>					<b>164,53</b>	<b>36</b>	<b>5.923</b>
-		Pins /Sp.	Schnitt	HI	Spiel:	1	2	3	4	5	6			
	Moreau, Bettina	1.022 / 6	170,33	190		159	159	171	190	169	174			
	Wolf, Margit	970 / 6	161,67	183		183	170	147	135	179	156			
	Böhme, Erika	943 / 6	157,17	175		132	162	175	156	159	159			
	Team:	2.935 / 18	163,06	507		474	491	493	481	507	489			
<b>21</b>	<b>Thüringen</b>					<b>THÜ</b>	<b>2.944</b>					<b>163,78</b>	<b>36</b>	<b>5.896</b>
-		Pins /Sp.	Schnitt	HI	Spiel:	1	2	3	4	5	6			
	Hannakampf, Bärbel	997 / 6	166,17	180		165	179	180	145	166	162			
	Hellmuth, Gabi	992 / 6	165,33	222		222	168	128	171	158	145			
	Loos, Gisela	963 / 6	160,50	245		134	137	245	165	137	145			
	Team:	2.952 / 18	164,00	553		521	484	553	481	461	452			
<b>22</b>	<b>Brandenburg</b>					<b>BRA</b>	<b>2.951</b>					<b>162,33</b>	<b>36</b>	<b>5.844</b>
-		Pins /Sp.	Schnitt	HI	Spiel:	1	2	3	4	5	6			
	Kulske, Sabine	1.082 / 6	180,33	199		171	172	171	190	179	199			
	Klocksien, Eva	919 / 6	153,17	190		142	170	137	134	190	146			
	Schutty, Petra	892 / 6	148,67	171		142	136	168	171	139	136			
	Team:	2.893 / 18	160,72	508		455	478	476	495	508	481			
<b>23</b>	<b>Niedersachsen 2</b>					<b>NDS</b>	<b>2.892</b>					<b>161,83</b>	<b>36</b>	<b>5.826</b>
-		Pins /Sp.	Schnitt	HI	Spiel:	1	2	3	4	5	6			
	Müller, Heike	1.049 / 6	174,83	233		160	143	179	233	164	170			
	Schröder-Luhm, Helga	957 / 6	159,50	205		136	157	168	124	167	205			
	Skenderovic, Ivanka	928 / 6	154,67	174		148	134	166	174	145	161			
	Team:	2.934 / 18	163,00	536		444	434	513	531	476	536			
<b>24</b>	<b>Bremen</b>					<b>BRE</b>	<b>2.893</b>					<b>161,36</b>	<b>36</b>	<b>5.809</b>
-		Pins /Sp.	Schnitt	HI	Spiel:	1	2	3	4	5	6			
	Scheel, Gertrud	1.057 / 6	176,17	199		143	181	151	188	195	199			
	Bischoff, Joanne	979 / 6	163,17	198		198	135	166	176	157	147			
	Kuhlmann, Amanda	880 / 6	146,67	170		165	152	115	148	130	170			
	Team:	2.916 / 18	162,00	516		506	468	432	512	482	516			

# Deutsche Triomeisterschaften der Seniorinnen 2010

## 1. Start



Platz	Team	LV								Schnitt	Spiele	Pins
<b>1</b>	<b>Schleswig-Holstein</b>	<b>SLH</b>								<b>191,39</b>	<b>18</b>	<b>3.445</b>
-		Pins /Sp.	Schnitt	HI	Spiel: 1 2 3 4 5 6							
	Sell, Gabriela	1.260 / 6	210,00	238	221	190	187	198	238	226		
	Reis, Rosemarie	1.099 / 6	183,17	203	203	183	170	190	187	166		
	Reichert, Sylvia	1.086 / 6	181,00	203	203	181	185	160	167	190		
	Team:	3.445 / 18	191,39	627	627	554	542	548	592	582		
<b>2</b>	<b>Mecklenburg-Vorpommern</b>	<b>MVP</b>								<b>185,17</b>	<b>18</b>	<b>3.333</b>
-		Pins /Sp.	Schnitt	HI	Spiel: 1 2 3 4 5 6							
	Ehmann, Gerlinde	1.167 / 6	194,50	234	176	189	156	188	224	234		
	Hein, Doris	1.094 / 6	182,33	225	152	157	172	225	186	202		
	Dankert, Hannelore	1.072 / 6	178,67	222	134	184	204	222	162	166		
	Team:	3.333 / 18	185,17	635	462	530	532	635	572	602		
<b>3</b>	<b>Hamburg</b>	<b>HAM</b>								<b>180,94</b>	<b>18</b>	<b>3.257</b>
-		Pins /Sp.	Schnitt	HI	Spiel: 1 2 3 4 5 6							
	Hanke, Kornelia	1.104 / 6	184,00	235	155	196	179	235	169	170		
	Dahlgrün, Gabriele	1.084 / 6	180,67	193	179	181	193	170	170	191		
	Höse, Birte	1.069 / 6	178,17	201	151	157	196	201	176	188		
	Team:	3.257 / 18	180,94	606	485	534	568	606	515	549		
<b>4</b>	<b>Berlin</b>	<b>BER</b>								<b>180,00</b>	<b>18</b>	<b>3.240</b>
-		Pins /Sp.	Schnitt	HI	Spiel: 1 2 3 4 5 6							
	Greve, Rosemarie	1.114 / 6	185,67	205	168	200	168	202	171	205		
	Insinger, Gisela	1.104 / 6	184,00	225	145	166	166	201	225	201		
	Stosnat, Angelika	1.022 / 6	170,33	221	132	191	140	188	221	150		
	Team:	3.240 / 18	180,00	617	445	557	474	591	617	556		
<b>5</b>	<b>Niedersachsen 1</b>	<b>NDS</b>								<b>179,89</b>	<b>18</b>	<b>3.238</b>
-		Pins /Sp.	Schnitt	HI	Spiel: 1 2 3 4 5 6							
	Becker, Christine	1.122 / 6	187,00	198	195	183	173	182	191	198		
	Karnasch, Barbara	898 / 5	179,60	214	170	199	159	214	156	0		
	Lachmann, Margitta	537 / 3	179,00	181	0	0	0	179	181	177		
	Heinemann, Angelika	681 / 4	170,25	192	192	167	146	0	0	176		
	Team:	3.238 / 18	179,89	575	557	549	478	575	528	551		
<b>6</b>	<b>Württemberg 3</b>	<b>WÜR</b>								<b>179,33</b>	<b>18</b>	<b>3.228</b>
-		Pins /Sp.	Schnitt	HI	Spiel: 1 2 3 4 5 6							
	Schmidt, Monika	1.140 / 6	190,00	244	243	244	183	168	161	141		
	Klausmann, Renate	1.104 / 6	184,00	213	149	191	213	188	184	179		
	Hummer, Margarita	984 / 6	164,00	186	186	148	179	146	148	177		
	Team:	3.228 / 18	179,33	583	578	583	575	502	493	497		
<b>7</b>	<b>Bayern 1</b>	<b>BAY</b>								<b>179,00</b>	<b>18</b>	<b>3.222</b>
-		Pins /Sp.	Schnitt	HI	Spiel: 1 2 3 4 5 6							
	Laub, Angela	1.082 / 6	180,33	213	213	180	180	170	144	195		
	Clemenz, Brigitte	1.076 / 6	179,33	194	194	181	186	145	180	190		
	Schiller, Marett	1.064 / 6	177,33	193	189	163	193	177	185	157		
	Team:	3.222 / 18	179,00	596	596	524	559	492	509	542		
<b>8</b>	<b>Hessen 3</b>	<b>HES</b>								<b>178,56</b>	<b>18</b>	<b>3.214</b>
-		Pins /Sp.	Schnitt	HI	Spiel: 1 2 3 4 5 6							
	Pelz, Marianne	1.093 / 6	182,17	209	193	160	190	151	190	209		
	Reuter, Agnes	1.087 / 6	181,17	212	212	192	172	177	177	157		
	Hüllenhütter, Claudia	1.034 / 6	172,33	206	155	180	190	156	147	206		
	Team:	3.214 / 18	178,56	572	560	532	552	484	514	572		

# Deutsche Triomeisterschaften der Seniorinnen 2010

## 1. Start

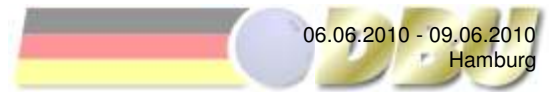

Platz	Team	LV								Schnitt	Spiele	Pins
<b>9</b>	<b>Nordrhein-Westfalen 1</b>	<b>NRW</b>								<b>178,39</b>	<b>18</b>	<b>3.211</b>
-		Pins /Sp.	Schnitt	HI	Spiel: 1 2 3 4 5 6							
	Metschies, Birgit	1.161 / 6	193,50	245	245	151	223	191	183	168		
	Jann, Angelika	739 / 4	184,75	213	0	0	165	177	184	213		
	Viehweg, Petra	1.010 / 6	168,33	180	171	171	180	145	174	169		
	Fiege, Gabriele	301 / 2	150,50	162	162	139	0	0	0	0		
	Team:	3.211 / 18	178,39	578	578	461	568	513	541	550		
<b>10</b>	<b>Bayern 3</b>	<b>BAY</b>								<b>178,28</b>	<b>18</b>	<b>3.209</b>
-		Pins /Sp.	Schnitt	HI	Spiel: 1 2 3 4 5 6							
	Krämer, Gisela	1.138 / 6	189,67	234	188	152	231	234	168	165		
	Treffke, Helga	1.087 / 6	181,17	213	166	213	182	156	194	176		
	Brodowsky, Ute	984 / 6	164,00	183	166	169	165	160	141	183		
	Team:	3.209 / 18	178,28	578	520	534	578	550	503	524		
<b>11</b>	<b>Hessen 1</b>	<b>HES</b>								<b>178,00</b>	<b>18</b>	<b>3.204</b>
-		Pins /Sp.	Schnitt	HI	Spiel: 1 2 3 4 5 6							
	Duplois, Petra	1.161 / 6	193,50	240	154	184	170	191	222	240		
	Brookes-Kiefer, Elaine	1.034 / 6	172,33	197	135	189	155	191	197	167		
	Rühl, Marion	1.009 / 6	168,17	210	141	163	166	172	210	157		
	Team:	3.204 / 18	178,00	629	430	536	491	554	629	564		
<b>12</b>	<b>Württemberg 2</b>	<b>WÜR</b>								<b>177,28</b>	<b>18</b>	<b>3.191</b>
-		Pins /Sp.	Schnitt	HI	Spiel: 1 2 3 4 5 6							
	Frielinghaus, Susanne	1.091 / 6	181,83	213	197	146	199	170	166	213		
	Sauer, Doris	1.059 / 6	176,50	211	186	175	137	152	198	211		
	Nietsch, Erika	1.041 / 6	173,50	200	139	193	173	176	200	160		
	Team:	3.191 / 18	177,28	584	522	514	509	498	564	584		
<b>13</b>	<b>Württemberg 1</b>	<b>WÜR</b>								<b>175,67</b>	<b>18</b>	<b>3.162</b>
-		Pins /Sp.	Schnitt	HI	Spiel: 1 2 3 4 5 6							
	Göbel, Gabi	1.108 / 6	184,67	203	192	173	173	169	198	203		
	Jung, Lore	1.049 / 6	174,83	212	175	183	155	167	157	212		
	Nicolussi, Beate	1.005 / 6	167,50	191	138	150	191	177	191	158		
	Team:	3.162 / 18	175,67	573	505	506	519	513	546	573		
<b>14</b>	<b>Nordrhein-Westfalen 3</b>	<b>NRW</b>								<b>174,22</b>	<b>18</b>	<b>3.136</b>
-		Pins /Sp.	Schnitt	HI	Spiel: 1 2 3 4 5 6							
	Eichhorn, Inge	1.069 / 6	178,17	207	169	182	168	207	181	162		
	Brandhoff, Rita	1.038 / 6	173,00	194	178	167	170	180	194	149		
	Paech, Elfi	1.029 / 6	171,50	215	161	153	163	215	178	159		
	Team:	3.136 / 18	174,22	602	508	502	501	602	553	470		
<b>15</b>	<b>Bayern 2</b>	<b>BAY</b>								<b>172,72</b>	<b>18</b>	<b>3.109</b>
-		Pins /Sp.	Schnitt	HI	Spiel: 1 2 3 4 5 6							
	Mc Fadden, Brigitte	1.143 / 6	190,50	212	176	203	188	212	180	184		
	Zehner, Gabriele	514 / 3	171,33	175	0	0	0	165	175	174		
	Scholtheis, Heidi	815 / 5	163,00	192	192	143	138	0	175	167		
	Lechner, Manuela	637 / 4	159,25	182	182	159	141	155	0	0		
	Team:	3.109 / 18	172,72	550	550	505	467	532	530	525		
<b>15</b>	<b>Rheinland-Pfalz</b>	<b>RPF</b>								<b>172,72</b>	<b>18</b>	<b>3.109</b>
-		Pins /Sp.	Schnitt	HI	Spiel: 1 2 3 4 5 6							
	Ganzer, Gerlinde	1.109 / 6	184,83	201	185	198	201	191	155	179		
	Stein, Erika	1.060 / 6	176,67	192	186	180	167	157	178	192		
	Eisenacher, Ute	940 / 6	156,67	160	157	159	148	160	160	156		
	Team:	3.109 / 18	172,72	537	528	537	516	508	493	527		



# Deutsche Triomeisterschaften der Seniorinnen 2010

## 1. Start



Platz	Team	LV						Schnitt	Spiele	Pins		
<b>17</b>	<b>Baden</b>	<b>BAD</b>						<b>168,17</b>	<b>18</b>	<b>3.027</b>		
-		Pins /Sp.	Schnitt	HI	Spiel:		1	2	3	4	5	6
	Schulz, Heidrun	1.125 / 6	187,50	254	167	198	148	179	254	179		
	Gärtner, Brigitte	1.016 / 6	169,33	190	179	144	155	173	190	175		
	Nikula, Veronika	886 / 6	147,67	177	149	177	101	151	165	143		
	Team:	3.027 / 18	168,17	609	495	519	404	503	609	497		
<b>18</b>	<b>Hessen 2</b>	<b>HES</b>						<b>167,61</b>	<b>18</b>	<b>3.017</b>		
-		Pins /Sp.	Schnitt	HI	Spiel:		1	2	3	4	5	6
	Knischewski, Petra	1.070 / 6	178,33	202	154	167	202	167	192	188		
	Blickhan, Gaby	1.018 / 6	169,67	199	171	173	165	199	156	154		
	Heck-Seipel, Lydia	929 / 6	154,83	178	123	148	173	178	150	157		
	Team:	3.017 / 18	167,61	544	448	488	540	544	498	499		
<b>19</b>	<b>Nordrhein-Westfalen 2</b>	<b>NRW</b>						<b>166,72</b>	<b>18</b>	<b>3.001</b>		
-		Pins /Sp.	Schnitt	HI	Spiel:		1	2	3	4	5	6
	Rath, Heike	1.052 / 6	175,33	213	191	161	213	176	127	184		
	Engel, Petra	997 / 6	166,17	190	179	190	163	166	127	172		
	Bauer, Gabriele	952 / 6	158,67	192	161	166	170	192	129	134		
	Team:	3.001 / 18	166,72	546	531	517	546	534	383	490		
<b>20</b>	<b>Sachsen</b>	<b>SAC</b>						<b>166,00</b>	<b>18</b>	<b>2.988</b>		
-		Pins /Sp.	Schnitt	HI	Spiel:		1	2	3	4	5	6
	Wolf, Margit	1.025 / 6	170,83	197	197	155	139	171	184	179		
	Moreau, Bettina	1.020 / 6	170,00	190	184	175	163	164	144	190		
	Böhme, Erika	943 / 6	157,17	174	144	156	160	168	174	141		
	Team:	2.988 / 18	166,00	525	525	486	462	503	502	510		
<b>21</b>	<b>Brandenburg</b>	<b>BRA</b>						<b>163,94</b>	<b>18</b>	<b>2.951</b>		
-		Pins /Sp.	Schnitt	HI	Spiel:		1	2	3	4	5	6
	Schutty, Petra	1.051 / 6	175,17	215	157	163	150	165	201	215		
	Kulske, Sabine	982 / 6	163,67	182	148	153	179	161	182	159		
	Klockslem, Eva	918 / 6	153,00	186	136	156	152	116	172	186		
	Team:	2.951 / 18	163,94	560	441	472	481	442	555	560		
<b>22</b>	<b>Thüringen</b>	<b>THÜ</b>						<b>163,56</b>	<b>18</b>	<b>2.944</b>		
-		Pins /Sp.	Schnitt	HI	Spiel:		1	2	3	4	5	6
	Hellmuth, Gabi	1.031 / 6	171,83	198	164	169	198	179	162	159		
	Hannakampf, Bärbel	969 / 6	161,50	175	156	173	175	146	154	165		
	Loos, Gisela	944 / 6	157,33	197	150	197	155	132	130	180		
	Team:	2.944 / 18	163,56	539	470	539	528	457	446	504		
<b>23</b>	<b>Bremen</b>	<b>BRE</b>						<b>160,72</b>	<b>18</b>	<b>2.893</b>		
-		Pins /Sp.	Schnitt	HI	Spiel:		1	2	3	4	5	6
	Scheel, Gertrud	1.087 / 6	181,17	215	179	127	185	196	215	185		
	Busch, Evelyn	952 / 6	158,67	187	152	139	187	168	137	169		
	Kuhlmann, Amanda	854 / 6	142,33	167	112	140	131	138	167	166		
	Team:	2.893 / 18	160,72	520	443	406	503	502	519	520		
<b>24</b>	<b>Niedersachsen 2</b>	<b>NDS</b>						<b>160,67</b>	<b>18</b>	<b>2.892</b>		
-		Pins /Sp.	Schnitt	HI	Spiel:		1	2	3	4	5	6
	Skenderovic, Ivanka	1.035 / 6	172,50	205	172	151	205	160	179	168		
	Schröder-Luhm, Helga	931 / 6	155,17	180	175	180	148	149	137	142		
	Müller, Heike	926 / 6	154,33	175	147	167	175	149	149	139		
	Team:	2.892 / 18	160,67	528	494	498	528	458	465	449		

# Deutsche Triomeisterschaften der Seniorinnen 2010



## Einzelauswertung für Rangliste

Platz	Name	Schnitt	Pins	Spiele	Hi-Game	Land	Verein / Club
<b>1</b>	<b>Sell, Gabriela</b>	<b>207,88</b>	<b>3.534</b>	<b>17</b>	<b>254</b>	<b>SLH</b>	<b>BC Spares</b>
	1. Start	210,00	1.260	6	238	Spiele: 221 190 187 198 238 226	
	2. Start	227,83	1.367	6	254	Spiele: 202 238 233 202 254 238	
	Finale - Round Robin	181,40	907	5	212	Spiele: 167 212 170 199 159	
<b>2</b>	<b>Hanke, Kornelia</b>	<b>192,29</b>	<b>3.269</b>	<b>17</b>	<b>236</b>	<b>HAM</b>	<b>BC Rot Blau</b>
	1. Start	184,00	1.104	6	235	Spiele: 155 196 179 235 169 170	
	2. Start	204,83	1.229	6	236	Spiele: 236 225 224 159 217 168	
	Finale - Round Robin	187,20	936	5	231	Spiele: 231 159 179 171 196	
<b>3</b>	<b>Metschies, Birgit</b>	<b>191,24</b>	<b>3.251</b>	<b>17</b>	<b>246</b>	<b>NRW</b>	<b>BC Unna</b>
	1. Start	193,50	1.161	6	245	Spiele: 245 151 223 191 183 168	
	2. Start	203,33	1.220	6	246	Spiele: 174 194 206 246 203 197	
	Finale - Round Robin	174,00	870	5	205	Spiele: 163 150 157 205 195	
<b>4</b>	<b>Ehmann, Gerlinde</b>	<b>190,67</b>	<b>2.288</b>	<b>12</b>	<b>234</b>	<b>MVP</b>	<b>Malchower SV 90</b>
	1. Start	194,50	1.167	6	234	Spiele: 176 189 156 188 224 234	
	2. Start	186,83	1.121	6	209	Spiele: 146 209 202 189 191 184	
<b>5</b>	<b>Knischewski, Petra</b>	<b>190,00</b>	<b>2.280</b>	<b>12</b>	<b>237</b>	<b>HES</b>	<b>BC Blau-Gelb Frankfurt</b>
	1. Start	178,33	1.070	6	202	Spiele: 154 167 202 167 192 188	
	2. Start	201,67	1.210	6	237	Spiele: 225 194 195 237 170 189	
<b>6</b>	<b>Krämer, Gisela</b>	<b>188,92</b>	<b>2.267</b>	<b>12</b>	<b>241</b>	<b>BAY</b>	<b>BC Frankenpower</b>
	1. Start	189,67	1.138	6	234	Spiele: 188 152 231 234 168 165	
	2. Start	188,17	1.129	6	241	Spiele: 143 158 193 241 200 194	
<b>7</b>	<b>Greve, Rosemarie</b>	<b>188,76</b>	<b>3.209</b>	<b>17</b>	<b>244</b>	<b>BER</b>	<b>Einzelmitglied</b>
	1. Start	185,67	1.114	6	205	Spiele: 168 200 168 202 171 205	
	2. Start	188,00	1.128	6	244	Spiele: 175 149 179 181 244 200	
	Finale - Round Robin	193,40	967	5	206	Spiele: 202 183 188 206 188	
<b>8</b>	<b>Frielinghaus, Susanne</b>	<b>186,92</b>	<b>2.243</b>	<b>12</b>	<b>213</b>	<b>WÜR</b>	<b>1. BC Metzingen</b>
	1. Start	181,83	1.091	6	213	Spiele: 197 146 199 170 166 213	
	2. Start	192,00	1.152	6	213	Spiele: 202 200 173 213 182 182	
<b>9</b>	<b>Mc Fadden, Brigitte</b>	<b>186,33</b>	<b>2.236</b>	<b>12</b>	<b>224</b>	<b>BAY</b>	<b>BF Weiß-Blau München</b>
	1. Start	190,50	1.143	6	212	Spiele: 176 203 188 212 180 184	
	2. Start	182,17	1.093	6	224	Spiele: 169 150 224 165 183 202	
<b>10</b>	<b>Schmidt, Monika</b>	<b>186,25</b>	<b>2.235</b>	<b>12</b>	<b>247</b>	<b>WÜR</b>	<b>Favorit City Stuttgart</b>
	1. Start	190,00	1.140	6	244	Spiele: 243 244 183 168 161 141	
	2. Start	182,50	1.095	6	247	Spiele: 169 247 163 169 154 193	
<b>11</b>	<b>Reis, Rosemarie</b>	<b>184,88</b>	<b>3.143</b>	<b>17</b>	<b>223</b>	<b>SLH</b>	<b>BC Spares</b>
	1. Start	183,17	1.099	6	203	Spiele: 203 183 170 190 187 166	
	2. Start	192,33	1.154	6	223	Spiele: 223 211 182 165 199 174	
	Finale - Round Robin	178,00	890	5	199	Spiele: 145 187 199 160 199	
<b>12</b>	<b>Insinger, Gisela</b>	<b>184,71</b>	<b>3.140</b>	<b>17</b>	<b>225</b>	<b>BER</b>	<b>Neuköllner Sportfreunde</b>
	1. Start	184,00	1.104	6	225	Spiele: 145 166 166 201 225 201	
	2. Start	180,17	1.081	6	212	Spiele: 180 201 162 156 170 212	
	Finale - Round Robin	191,00	955	5	197	Spiele: 183 194 195 197 186	
<b>13</b>	<b>Zehner, Gabriele</b>	<b>184,33</b>	<b>1.659</b>	<b>9</b>	<b>233</b>	<b>BAY</b>	<b>BF Weiß-Blau München</b>
	1. Start	171,33	514	3	175	Spiele: 0 0 0 165 175 174	
	2. Start	190,83	1.145	6	233	Spiele: 189 166 180 233 177 200	
<b>14</b>	<b>Treffke, Helga</b>	<b>184,17</b>	<b>2.210</b>	<b>12</b>	<b>213</b>	<b>BAY</b>	<b>BC Phönix 03 Nürnberg</b>
	1. Start	181,17	1.087	6	213	Spiele: 166 213 182 156 194 176	
	2. Start	187,17	1.123	6	213	Spiele: 176 170 194 182 188 213	
<b>15</b>	<b>Duplois, Petra</b>	<b>184,08</b>	<b>2.209</b>	<b>12</b>	<b>240</b>	<b>HES</b>	<b>KBC Kelsterbach</b>
	1. Start	193,50	1.161	6	240	Spiele: 154 184 170 191 222 240	
	2. Start	174,67	1.048	6	205	Spiele: 169 192 142 165 205 175	
<b>16</b>	<b>Viehweg, Petra</b>	<b>184,00</b>	<b>3.128</b>	<b>17</b>	<b>290</b>	<b>NRW</b>	<b>BC Vest Recklinghausen</b>
	1. Start	168,33	1.010	6	180	Spiele: 171 171 180 145 174 169	
	2. Start	191,17	1.147	6	290	Spiele: 184 190 144 290 188 151	
	Finale - Round Robin	194,20	971	5	237	Spiele: 237 168 200 186 180	

# Deutsche Triomeisterschaften der Seniorinnen 2010

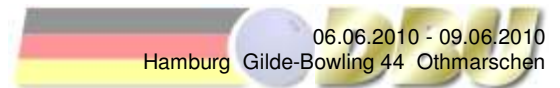

## Einzelauswertung für Rangliste

Platz	Name	Schnitt	Pins	Spiele	Hi-Game	Land	Verein / Club
<b>17</b>	<b>Becker, Christine</b>	<b>183,82</b>	<b>3.125</b>	<b>17</b>	<b>231</b>	<b>NDS</b>	<b>ASC Göttingen</b>
	1. Start	187,00	1.122	6	198	Spiele: 195 183 173 182 191 198	
	2. Start	182,17	1.093	6	209	Spiele: 169 184 209 192 202 137	
	Finale - Round Robin	182,00	910	5	231	Spiele: 231 178 160 196 145	
<b>18</b>	<b>Ganzer, Gerlinde</b>	<b>183,00</b>	<b>2.196</b>	<b>12</b>	<b>208</b>	<b>RPF</b>	<b>BSV Koblenz</b>
	1. Start	184,83	1.109	6	201	Spiele: 185 198 201 191 155 179	
	2. Start	181,17	1.087	6	208	Spiele: 145 187 208 159 186 202	
<b>19</b>	<b>Göbel, Gabi</b>	<b>182,83</b>	<b>2.194</b>	<b>12</b>	<b>203</b>	<b>WÜR</b>	<b>Delta Rollers</b>
	1. Start	184,67	1.108	6	203	Spiele: 192 173 173 169 198 203	
	2. Start	181,00	1.086	6	203	Spiele: 202 190 129 175 203 187	
<b>20</b>	<b>Heinemann, Angelika</b>	<b>182,43</b>	<b>2.554</b>	<b>14</b>	<b>222</b>	<b>NDS</b>	<b>ASC Göttingen</b>
	1. Start	170,25	681	4	192	Spiele: 192 167 146 0 0 176	
	2. Start	180,20	901	5	203	Spiele: 0 158 188 168 203 184	
	Finale - Round Robin	194,40	972	5	222	Spiele: 200 198 141 222 211	
<b>21</b>	<b>Clemenz, Brigitte</b>	<b>182,33</b>	<b>2.188</b>	<b>12</b>	<b>216</b>	<b>BAY</b>	<b>BC Münchner Kindl</b>
	1. Start	179,33	1.076	6	194	Spiele: 194 181 186 145 180 190	
	2. Start	185,33	1.112	6	216	Spiele: 177 169 156 213 216 181	
<b>22</b>	<b>Sauer, Doris</b>	<b>182,33</b>	<b>2.188</b>	<b>12</b>	<b>211</b>	<b>WÜR</b>	<b>1. BC Metzingen</b>
	1. Start	176,50	1.059	6	211	Spiele: 186 175 137 152 198 211	
	2. Start	188,17	1.129	6	208	Spiele: 178 183 184 192 208 184	
<b>23</b>	<b>Pelz, Marianne</b>	<b>182,08</b>	<b>2.185</b>	<b>12</b>	<b>209</b>	<b>HES</b>	<b>SW Friedberg</b>
	1. Start	182,17	1.093	6	209	Spiele: 193 160 190 151 190 209	
	2. Start	182,00	1.092	6	206	Spiele: 206 154 176 193 171 192	
<b>24</b>	<b>Stosnat, Angelika</b>	<b>181,88</b>	<b>3.092</b>	<b>17</b>	<b>221</b>	<b>BER</b>	<b>BC Nolle</b>
	1. Start	170,33	1.022	6	221	Spiele: 132 191 140 188 221 150	
	2. Start	175,17	1.051	6	200	Spiele: 190 174 200 186 158 143	
	Finale - Round Robin	203,80	1.019	5	212	Spiele: 212 196 210 201 200	
<b>25</b>	<b>Eichhorn, Inge</b>	<b>181,76</b>	<b>3.090</b>	<b>17</b>	<b>225</b>	<b>NRW</b>	<b>Lady Team Rheydt</b>
	1. Start	178,17	1.069	6	207	Spiele: 169 182 168 207 181 162	
	2. Start	189,67	1.138	6	225	Spiele: 198 155 194 225 212 154	
	Finale - Round Robin	176,60	883	5	202	Spiele: 173 159 199 202 150	
<b>26</b>	<b>Höse, Birte</b>	<b>181,06</b>	<b>3.078</b>	<b>17</b>	<b>215</b>	<b>HAM</b>	<b>BC Rot Blau</b>
	1. Start	178,17	1.069	6	201	Spiele: 151 157 196 201 176 188	
	2. Start	188,33	1.130	6	215	Spiele: 160 174 215 179 191 211	
	Finale - Round Robin	175,80	879	5	193	Spiele: 193 181 181 167 157	
<b>27</b>	<b>Nicolussi, Beate</b>	<b>180,83</b>	<b>2.170</b>	<b>12</b>	<b>214</b>	<b>WÜR</b>	<b>Delta Rollers</b>
	1. Start	167,50	1.005	6	191	Spiele: 138 150 191 177 191 158	
	2. Start	194,17	1.165	6	214	Spiele: 202 214 174 198 177 200	
<b>28</b>	<b>Karnasch, Barbara</b>	<b>180,71</b>	<b>2.530</b>	<b>14</b>	<b>214</b>	<b>NDS</b>	<b>ASC Göttingen</b>
	1. Start	179,60	898	5	214	Spiele: 170 199 159 214 156 0	
	2. Start	191,50	1.149	6	207	Spiele: 191 184 202 207 197 168	
	Finale - Round Robin	161,00	483	3	170	Spiele: 170 169 144 0 0	
<b>29</b>	<b>Brandhoff, Rita</b>	<b>180,35</b>	<b>3.066</b>	<b>17</b>	<b>224</b>	<b>NRW</b>	<b>ABC Dortmund</b>
	1. Start	173,00	1.038	6	194	Spiele: 178 167 170 180 194 149	
	2. Start	190,67	1.144	6	224	Spiele: 178 169 221 224 184 168	
	Finale - Round Robin	176,80	884	5	213	Spiele: 184 157 153 177 213	
<b>30</b>	<b>Hüllenhütter, Claudia</b>	<b>180,25</b>	<b>2.163</b>	<b>12</b>	<b>257</b>	<b>HES</b>	<b>FTG-BC Frankfurt</b>
	1. Start	172,33	1.034	6	206	Spiele: 155 180 190 156 147 206	
	2. Start	188,17	1.129	6	257	Spiele: 235 257 159 168 167 143	
<b>31</b>	<b>Paech, Elfi</b>	<b>180,06</b>	<b>3.061</b>	<b>17</b>	<b>222</b>	<b>NRW</b>	<b>BC Lippe</b>
	1. Start	171,50	1.029	6	215	Spiele: 161 153 163 215 178 159	
	2. Start	192,17	1.153	6	222	Spiele: 222 156 213 177 194 191	
	Finale - Round Robin	175,80	879	5	208	Spiele: 208 137 201 142 191	
<b>32</b>	<b>Laub, Angela</b>	<b>179,83</b>	<b>2.158</b>	<b>12</b>	<b>213</b>	<b>BAY</b>	<b>BC Münchner Kindl</b>
	1. Start	180,33	1.082	6	213	Spiele: 213 180 180 170 144 195	
	2. Start	179,33	1.076	6	200	Spiele: 200 167 180 170 166 193	

## Einzelauswertung für Rangliste

Platz	Name	Schnitt	Pins	Spiele	Hi-Game	Land	Verein / Club
33	Dahlgrün, Gabriele	179,59	3.053	17	199	HAM	BC Rot Blau
	1. Start	180,67	1.084	6	193	Spiele: 179 181 193 170 170 191	
	2. Start	179,00	1.074	6	199	Spiele: 196 168 149 184 199 178	
	Finale - Round Robin	179,00	895	5	197	Spiele: 185 182 182 197 149	
34	Schiller, Marett	179,42	2.153	12	205	BAY	Münchner Kegler-Verein e.V.
	1. Start	177,33	1.064	6	193	Spiele: 189 163 193 177 185 157	
	2. Start	181,50	1.089	6	205	Spiele: 188 180 147 168 201 205	
35	Scheel, Gertrud	178,67	2.144	12	215	BRE	BC Pinschoner
	1. Start	181,17	1.087	6	215	Spiele: 179 127 185 196 215 185	
	2. Start	176,17	1.057	6	199	Spiele: 143 181 151 188 195 199	
36	Reichert, Sylvia	178,65	3.037	17	203	SLH	BC Spares
	1. Start	181,00	1.086	6	203	Spiele: 203 181 185 160 167 190	
	2. Start	181,83	1.091	6	197	Spiele: 177 197 190 172 175 180	
	Finale - Round Robin	172,00	860	5	203	Spiele: 203 157 151 152 197	
37	Stein, Erika	178,42	2.141	12	192	RPF	BSV Koblenz
	1. Start	176,67	1.060	6	192	Spiele: 186 180 167 157 178 192	
	2. Start	180,17	1.081	6	191	Spiele: 172 177 162 188 191 191	
38	Schulz, Heidrun	177,83	2.134	12	254	BAD	USC Viernheim
	1. Start	187,50	1.125	6	254	Spiele: 167 198 148 179 254 179	
	2. Start	168,17	1.009	6	181	Spiele: 181 175 179 170 126 178	
39	Brookes-Kiefer, Elaine	177,75	2.133	12	213	HES	KBC Kelsterbach
	1. Start	172,33	1.034	6	197	Spiele: 135 189 155 191 197 167	
	2. Start	183,17	1.099	6	213	Spiele: 148 213 180 190 201 167	
40	Klausmann, Renate	177,75	2.133	12	224	WÜR	Favorit City Stuttgart
	1. Start	184,00	1.104	6	213	Spiele: 149 191 213 188 184 179	
	2. Start	171,50	1.029	6	224	Spiele: 214 144 133 145 224 169	
41	Rühl, Marion	177,25	2.127	12	210	HES	KBC Kelsterbach
	1. Start	168,17	1.009	6	210	Spiele: 141 163 166 172 210 157	
	2. Start	186,33	1.118	6	210	Spiele: 182 191 186 210 192 157	
42	Jann, Angelika	176,25	2.115	12	213	NRW	BC Unna
	1. Start	184,75	739	4	213	Spiele: 0 0 165 177 184 213	
	2. Start	162,67	488	3	192	Spiele: 192 167 129 0 0 0	
	Finale - Round Robin	177,60	888	5	210	Spiele: 187 210 174 176 141	
43	Hilgers, Anita	176,00	176	1	176	NRW	1. BC Kerpen
	2. Start	176,00	176	1	176	Spiele: 0 0 0 0 0 176	
44	Rath, Heike	175,50	2.106	12	213	NRW	BSV Siegen
	1. Start	175,33	1.052	6	213	Spiele: 191 161 213 176 127 184	
	2. Start	175,67	1.054	6	202	Spiele: 190 158 147 202 181 176	
45	Dankert, Hannelore	175,42	2.105	12	222	MVP	Hanse BV Wismar
	1. Start	178,67	1.072	6	222	Spiele: 134 184 204 222 162 166	
	2. Start	172,17	1.033	6	193	Spiele: 146 180 162 185 193 167	
46	Reuter, Agnes	175,17	2.102	12	212	HES	BC 2005 Frankfurt
	1. Start	181,17	1.087	6	212	Spiele: 212 192 172 177 177 157	
	2. Start	169,17	1.015	6	188	Spiele: 162 156 159 182 168 188	
47	Lechner, Manuela	175,13	1.401	8	206	BAY	BF Weiß-Blau München
	1. Start	159,25	637	4	182	Spiele: 182 159 141 155 0 0	
	2. Start	191,00	764	4	206	Spiele: 0 0 181 206 203 174	
48	Hein, Doris	174,67	2.096	12	225	MVP	Hanse BV Wismar
	1. Start	182,33	1.094	6	225	Spiele: 152 157 172 225 186 202	
	2. Start	167,00	1.002	6	194	Spiele: 157 179 194 134 165 173	
49	Gärtner, Brigitte	173,08	2.077	12	202	BAD	BSG Karlsruhe
	1. Start	169,33	1.016	6	190	Spiele: 179 144 155 173 190 175	
	2. Start	176,83	1.061	6	202	Spiele: 175 155 202 192 170 167	
50	Kulske, Sabine	172,00	2.064	12	199	BRA	Storkower BV Capitol
	1. Start	163,67	982	6	182	Spiele: 148 153 179 161 182 159	
	2. Start	180,33	1.082	6	199	Spiele: 171 172 171 190 179 199	

## Einzelauswertung für Rangliste

Platz	Name	Schnitt	Pins	Spiele	Hi-Game	Land	Verein / Club
51	<b>Hummer, Margarita</b>	<b>171,33</b>	<b>2.056</b>	<b>12</b>	<b>199</b>	<b>WÜR</b>	<b>Favorit City Stuttgart</b>
	1. Start	164,00	984	6	186	Spiele: 186 148 179 146 148 177	
	2. Start	178,67	1.072	6	199	Spiele: 188 163 189 188 145 199	
52	<b>Engel, Petra</b>	<b>170,83</b>	<b>2.050</b>	<b>12</b>	<b>198</b>	<b>NRW</b>	<b>1. BC Kerpen</b>
	1. Start	166,17	997	6	190	Spiele: 179 190 163 166 127 172	
	2. Start	175,50	1.053	6	198	Spiele: 170 157 171 198 169 188	
53	<b>Nietsch, Erika</b>	<b>170,33</b>	<b>2.044</b>	<b>12</b>	<b>200</b>	<b>WÜR</b>	<b>1. BC Metzingen</b>
	1. Start	173,50	1.041	6	200	Spiele: 139 193 173 176 200 160	
	2. Start	167,17	1.003	6	173	Spiele: 169 153 173 172 165 171	
54	<b>Moreau, Bettina</b>	<b>170,17</b>	<b>2.042</b>	<b>12</b>	<b>190</b>	<b>SAC</b>	<b>VfB 97 Dresden</b>
	1. Start	170,00	1.020	6	190	Spiele: 184 175 163 164 144 190	
	2. Start	170,33	1.022	6	190	Spiele: 159 159 171 190 169 174	
55	<b>Jung, Lore</b>	<b>170,08</b>	<b>2.041</b>	<b>12</b>	<b>212</b>	<b>WÜR</b>	<b>Delta Rollers</b>
	1. Start	174,83	1.049	6	212	Spiele: 175 183 155 167 157 212	
	2. Start	165,33	992	6	192	Spiele: 157 192 168 163 142 170	
56	<b>Lachmann, Margitta</b>	<b>168,67</b>	<b>1.012</b>	<b>6</b>	<b>181</b>	<b>NDS</b>	<b>ASC Göttingen</b>
	1. Start	179,00	537	3	181	Spiele: 0 0 0 179 181 177	
	2. Start	147,00	147	1	147	Spiele: 147 0 0 0 0 0	
	Finale - Round Robin	164,00	328	2	172	Spiele: 0 0 0 172 156	
57	<b>Hellmuth, Gabi</b>	<b>168,58</b>	<b>2.023</b>	<b>12</b>	<b>222</b>	<b>THÜ</b>	<b>SV 1970 Meiningen</b>
	1. Start	171,83	1.031	6	198	Spiele: 164 169 198 179 162 159	
	2. Start	165,33	992	6	222	Spiele: 222 168 128 171 158 145	
58	<b>Blickhan, Gaby</b>	<b>166,83</b>	<b>2.002</b>	<b>12</b>	<b>199</b>	<b>HES</b>	<b>FSV Frankfurt</b>
	1. Start	169,67	1.018	6	199	Spiele: 171 173 165 199 156 154	
	2. Start	164,00	984	6	180	Spiele: 172 180 146 169 166 151	
59	<b>Nikula, Veronika</b>	<b>166,67</b>	<b>2.000</b>	<b>12</b>	<b>215</b>	<b>BAD</b>	<b>BSC Unicorn Viernheim</b>
	1. Start	147,67	886	6	177	Spiele: 149 177 101 151 165 143	
	2. Start	185,67	1.114	6	215	Spiele: 144 215 191 181 204 179	
60	<b>Wolf, Margit</b>	<b>166,25</b>	<b>1.995</b>	<b>12</b>	<b>197</b>	<b>SAC</b>	<b>Flying Bowlers Chemnitz</b>
	1. Start	170,83	1.025	6	197	Spiele: 197 155 139 171 184 179	
	2. Start	161,67	970	6	183	Spiele: 183 170 147 135 179 156	
61	<b>Heck-Seipel, Lydia</b>	<b>166,08</b>	<b>1.993</b>	<b>12</b>	<b>204</b>	<b>HES</b>	<b>BC Langen 83</b>
	1. Start	154,83	929	6	178	Spiele: 123 148 173 178 150 157	
	2. Start	177,33	1.064	6	204	Spiele: 136 176 204 179 178 191	
62	<b>Müller, Heike</b>	<b>164,58</b>	<b>1.975</b>	<b>12</b>	<b>233</b>	<b>NDS</b>	<b>Flip Pins Club</b>
	1. Start	154,33	926	6	175	Spiele: 147 167 175 149 149 139	
	2. Start	174,83	1.049	6	233	Spiele: 160 143 179 233 164 170	
63	<b>Brodowsky, Ute</b>	<b>164,33</b>	<b>1.972</b>	<b>12</b>	<b>201</b>	<b>BAY</b>	<b>BC E.P.A. München</b>
	1. Start	164,00	984	6	183	Spiele: 166 169 165 160 141 183	
	2. Start	164,67	988	6	201	Spiele: 172 184 201 147 136 148	
64	<b>Hannakampf, Bärbel</b>	<b>163,83</b>	<b>1.966</b>	<b>12</b>	<b>180</b>	<b>THÜ</b>	<b>SV Stahl Unterwellenborn</b>
	1. Start	161,50	969	6	175	Spiele: 156 173 175 146 154 165	
	2. Start	166,17	997	6	180	Spiele: 165 179 180 145 166 162	
65	<b>Skenderovic, Ivanka</b>	<b>163,58</b>	<b>1.963</b>	<b>12</b>	<b>205</b>	<b>NDS</b>	<b>SV Scharnebeck</b>
	1. Start	172,50	1.035	6	205	Spiele: 172 151 205 160 179 168	
	2. Start	154,67	928	6	174	Spiele: 148 134 166 174 145 161	
66	<b>Fiege, Gabriele</b>	<b>163,20</b>	<b>816</b>	<b>5</b>	<b>184</b>	<b>NRW</b>	<b>BC Unna</b>
	1. Start	150,50	301	2	162	Spiele: 162 139 0 0 0 0	
	2. Start	171,67	515	3	184	Spiele: 0 0 0 148 184 183	
67	<b>Bischoff, Joanne</b>	<b>163,17</b>	<b>979</b>	<b>6</b>	<b>198</b>	<b>BRE</b>	<b>BC Pinschoner</b>
	2. Start	163,17	979	6	198	Spiele: 198 135 166 176 157 147	
68	<b>Schutty, Petra</b>	<b>161,92</b>	<b>1.943</b>	<b>12</b>	<b>215</b>	<b>BRA</b>	<b>JB Frankfurt / Oder 2000</b>
	1. Start	175,17	1.051	6	215	Spiele: 157 163 150 165 201 215	
	2. Start	148,67	892	6	171	Spiele: 142 136 168 171 139 136	

# Deutsche Triomeisterschaften der Seniorinnen 2010



## Einzelauswertung für Rangliste

Platz	Name	Schnitt	Pins	Spiele	Hi-Game	Land	Verein / Club
69	Bauer, Gabriele	<b>161,09</b>	<b>1.772</b>	<b>11</b>	<b>202</b>	NRW	BSV Siegen
	1. Start	158,67	952	6	192	Spiele: 161 166 170 192 129 134	
	2. Start	164,00	820	5	202	Spiele: 202 159 150 175 134 0	
70	Eisenacher, Ute	<b>159,67</b>	<b>1.916</b>	<b>12</b>	<b>202</b>	RPF	BC Moguntia Mainz
	1. Start	156,67	940	6	160	Spiele: 157 159 148 160 160 156	
	2. Start	162,67	976	6	202	Spiele: 142 202 163 135 142 192	
71	Loos, Gisela	<b>158,92</b>	<b>1.907</b>	<b>12</b>	<b>245</b>	THÜ	1. Geraer BV - TSV 1880 Gera-Zwötzen e.V.
	1. Start	157,33	944	6	197	Spiele: 150 197 155 132 130 180	
	2. Start	160,50	963	6	245	Spiele: 134 137 245 165 137 145	
72	Busch, Evelyn	<b>158,67</b>	<b>952</b>	<b>6</b>	<b>187</b>	BRE	BC Pinschoner
	1. Start	158,67	952	6	187	Spiele: 152 139 187 168 137 169	
73	Scholtheis, Heidi	<b>158,14</b>	<b>1.107</b>	<b>7</b>	<b>192</b>	BAY	BF Weiß-Blau München
	1. Start	163,00	815	5	192	Spiele: 192 143 138 0 175 167	
	2. Start	146,00	292	2	158	Spiele: 158 134 0 0 0 0	
74	Schröder-Luhm, Helga	<b>157,33</b>	<b>1.888</b>	<b>12</b>	<b>205</b>	NDS	VHB Hannover
	1. Start	155,17	931	6	180	Spiele: 175 180 148 149 137 142	
	2. Start	159,50	957	6	205	Spiele: 136 157 168 124 167 205	
75	Böhme, Erika	<b>157,17</b>	<b>1.886</b>	<b>12</b>	<b>175</b>	SAC	SFV Maroc's Meißen
	1. Start	157,17	943	6	174	Spiele: 144 156 160 168 174 141	
	2. Start	157,17	943	6	175	Spiele: 132 162 175 156 159 159	
76	Klocksiem, Eva	<b>153,08</b>	<b>1.837</b>	<b>12</b>	<b>190</b>	BRA	SBC Stahnsdorf
	1. Start	153,00	918	6	186	Spiele: 136 156 152 116 172 186	
	2. Start	153,17	919	6	190	Spiele: 142 170 137 134 190 146	
77	Kuhlmann, Amanda	<b>144,50</b>	<b>1.734</b>	<b>12</b>	<b>170</b>	BRE	Pin Mix
	1. Start	142,33	854	6	167	Spiele: 112 140 131 138 167 166	
	2. Start	146,67	880	6	170	Spiele: 165 152 115 148 130 170	